Haber Başlıkları

- Türkiye, ABD Temsilciler Meclisi'nde Türkiye'ye yaptırım yasa tasarısının kabul edilmesini şiddetle kınadı. Dışişleri Bakanlığı'nın konuya ilişkin yaptığı açıklamada söz konusu tasarısının NATO çatısı altında sürdürülen müttefiklik ruhuyla bağdaşmadığına işaret edilirken, 17 Ekim'de Suriye konusunda ABD ile varılan mutabakata da aykırı olduğu belirtildi. Yine aynı açıklamada ABD Kongresi, müttefiklik ve ortaklık ilişkilerine yakışır şekilde hareket etmeye ve ilişkilere daha fazla zarar verebilecek adımların önlenmesi için gerekli tedbirleri almaya davet edildi.
- Bugün Türkiye saatiyle 21:00'da açıklanacak olan FOMC Eylül ayı toplantı kararı ve ardından 21:30'da Fed Başkanı Powell'ın gerçekleştireceği basın toplantısı yakından takip edilecek. Fed'in Ekim ayı toplantısına ilişkin piyasadaki genel beklenti, Temmuz ve Eylül aylarındaki 25 bps'lık faiz indirimlerine ek olarak, bu toplantıda da aynı ölçüde bir faiz indirimine gidileceği yönünde. Opsiyon fiyatlamalarından türetilen olasılıklara baktığımızda, Fed'in Ekim toplantısında 25 bps'lik faiz indirimine gitmesi ve faizleri 1,5% – 1,75% aralığına çekmesi ihtimalinin %95 olarak fiyatlandığını görüyoruz. Bugünkü toplantıda faiz indirim hamlesinin yanı sıra, Fed başkanı Powell'ın toplantı kararının ardından yapacağı basın açıklamasında 2020 yılında uygulanması planlanan para politikasına ilişkin vereceği mesajlar piyasalar tarafından yakından izlenecek. Fed toplantısına ilişkin piyasa beklentilerini ve olası senaryo analizlerimizi içeren yazımızı "Makroekonomik Gelişmeler" bölümünde bulabilirsiniz.
- Fed toplantısının yanı sıra, bugün ABD'den gelecek olan yoğun veri akışı da yakından takip edilecek. Bugün ABD 3Ç19 GSYİH Çeyreklik Büyüme Oranı, ABD 3Ç19 GSYİH Fiyat Endeksi, ABD 3Ç19 Kişisel Tüketim ve ABD 3Ç19 Çeyreklik Çekirdek Kişisel Tüketim Harcamaları verileri açıklanacak.
- İngiltere parlamentosunun alt kanadı Avam Kamarası 12 Aralık'ta erken genel seçime gitme kararı aldı. Parlamentonun Johson'ın erken seçim istemini her seferinde reddetmesinin arından, ana muhalefetteki İşçi Partisi lideri Jeremy Corbyn'in hükümetin erken seçim teklifine desteğini açıklamasıyla ülkenin aralık ayında sandığa gitmesi kesinleşti. Hükümetin erken seçim yasa tasarısını oylayan Avam Kamarası tasarıyı 20'ye karşı 438 oyla kabul etti. Tasarı Lordlar Kamarasının ve Kraliçe 2. Elizabeth'in onayıyla yasalaşacak.
- Avrupa Borsaları ekonomik verilerin ve İngiltere'nin aralık ayında erken genel seçime gidebileceğine ilişkin gelişmelerin etkisiyle günü düşüşle tamamladı. Kapanışta, gösterge endeksi Stoxx Europe 600 %0,16 azalarak 398,37 puandan kapandı.
- ABD'de hisse senetleri Fed'den beklenen faiz indirimi kararı öncesinde günü düşüşle tamamladı. Kapanışta Dow Jones endeksi %0,07 azalışla 27.071,42 puan, S&P 500 endeksi %0,08 kayıpla 3.036,89 puan ve Nasdaq endeksi %0,59 değer kaybıyla 8.276,85 puan seviyelerinde seyretti.

Gelişmiş ülke para birimlerinin son işlem gününe göre getirileri *

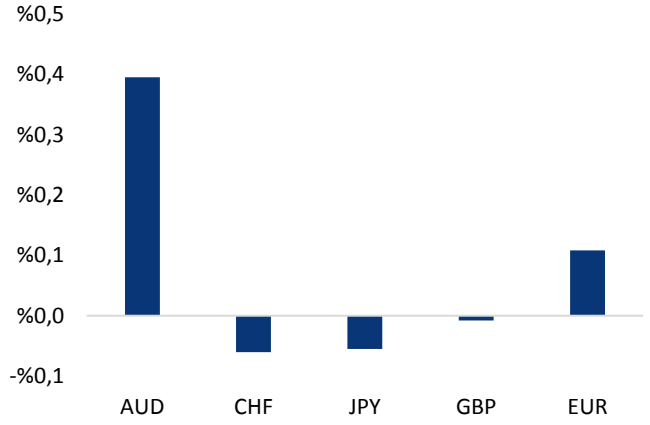

*Kaynak: Bloomberg, Tacirler Yatırım * ABD dolarına karşı*

Gelişmekte olan ülke para birimlerinin son işlem gününe göre getirileri *

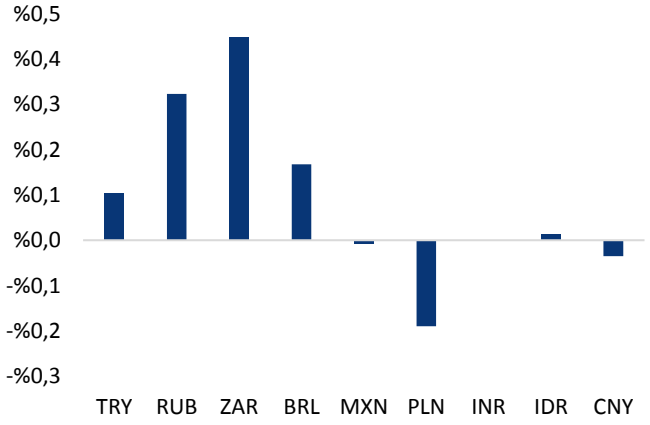

*Kaynak: Bloomberg, Tacirler Yatırım * ABD dolarına karşı*

Günlük Ekonomi Takvimi

Ülke	Veri	Saat	Beklenti	Önceki
	ABD Ekim Ayı ADP Özel Sektör İstihdam Değişimi	15:15	135K	110K
	ABD 3Ç19 GSYİH Çeyreklik Büyüme Oranı	15:30	%1,6	%2
	ABD 3Ç19 GSYİH Fiyat Endeksi	15:30	%1,9	%2,4
	ABD 3Ç19 Kişisel Tüketim	15:30	%2,6	%4,6
	ABD 3Ç19 Çeyreklik Çekirdek Kişisel Tüketim Harcamaları	15:30	%2,2	%1,9
	Almanya Ekim Ayı Aylık TÜFE	16:00	%0	%0
	Almanya Ekim Ayı Yıllık TÜFE	16:00	%1	%1,2
	FOMC Toplantı Kararı	21:00		
	Fed Başkanı Powell'ın Konuşması	21:30		

Makroekonomik Gelişmeler

FOMC toplantı kararı bugün 21:00'da açıklanacak

Bugün Türkiye saatiyle 21:00'da açıklanacak olan FOMC Eylül ayı toplantı kararı ve ardından 21:30'da Fed Başkanı Powell'ın gerçekleştireceği basın toplantısı yakından takip edilecek. Fed'in Eylül ayı toplantısında piyasa fiyatlamaları üzerinde en fazla etkili olan konu, Fed'in ileriye yönelik faiz beklentilerinin (dot plot) piyasa tahminlerinin daha üzerinde bir yeri işaret etmesi olmuştu. Diğer yandan, FOMC üyelerinin, Eylül toplantısındaki faiz indirim kararı ve ileriye yönelik para politikası konusunda yaşadıkları ayrışma da piyasalar tarafından fiyatlanan unsurların başında yer almıştı.

- Hatırlayacağımız üzere Fed Eylül ayı toplantısında, piyasa beklentileri dahilinde faizlerde 25 bps'lik indirime daha giderek faizleri %1,75 - %2 aralığına çekmişti. Ancak bu karara üç FOMC üyesi itiraz etmişti; St. Louis Fed Başkanı James Bullard daha güçlü bir indirimden yana oy kullanırken, Kansas Fed Başkanı Esther George ve Boston Fed Başkanı Eric Rosengren ise faizlerde bir değişikliğe gidilmemesine yönelik oy kullanmıştı.
- Bunun yanı sıra, FOMC Üyelerinin dot plot tahminleri, 2019 yılının geri kalanında ve 2020 yılında herhangi bir faiz indirimi öngörülmediğini ortaya koymuştu – ki bu durum piyasa beklentisinden daha şahin bir resmi işaret etti. Ancak FOMC üyelerinin bu noktada da fikir ayrılığı yaşadığını görüyoruz. Öyle ki: Beş üye FOMC'nin önceki faiz aralığı olan %2 – %2,25'in korunmasını isterken, başka beş üye ise dünkü faiz indirimini savundu ancak yılın geri kalanında başka bir faiz indirimi yapılmaması gerektiğine ilişkin öngörüde bulundu. Yedi üye ise 2019 yılı içerisinde en az bir indirim daha yapılması gerektiğini ifade etmişti.
- Fed, Temmuz ayı toplantısındaki tonunu Eylül ayında toplantısında da büyük ölçüde korudu. Bu nedenle Eylül ayındaki faiz indiriminin piyasa gözünde "şahin bir indirim" olarak nitelendirildiğini gördük. Piyasa beklentilerinden daha şahin bir yeri işaret den dot plot tahminleri ve FOMC üyelerinin kendi aralarında yaşadıkları fikir ayrılığı ile birlikte dolar endeksi Eylül ayıp toplantı kararının ardından sert bir yükseliş kaydederek, 98,20 seviyesinden 98,70 seviyesine doğru yükselmişti. USDTRY paritesi ise karar öncesinde 5,65'li seviyelere gerilemesinin ardından 5,69 seviyesi üzerine yükseldi.

Fed'in Ekim ayı toplantısına ilişkin piyasadaki genel beklenti, Temmuz ve Eylül aylarındaki 25 bps'lık faiz indirimlerine ek olarak, bu toplantıda da aynı ölçüde bir faiz indirimine gidileceği yönünde. Ekim ayı içerisinde ABD'den gelen verilerin zayıf performans sergilemeye devam etmesi ve ABD – Çin arasındaki ticaret görüşmelerine yönelik gelen yoğun veri akışı ile birlikte, Ekim ayında bir faiz indirimine gidilebileceğine ilişkin beklentilerin büyük ölçüde artmış olduğunu görüyoruz. Bununla birlikte opsiyon fiyatlamalarından türetilen olasılıklara baktığımızda, Fed'in Ekim toplantısında 25 bps'lik faiz indirimine gitmesi ve faizleri 1,5% – 1,75% aralığına çekmesi ihtimalinin %95 olarak fiyatlandığını görüyoruz. Bugünkü toplantıda faiz indirim hamlesinin yanı sıra, Fed başkanı Powell'ın toplantı kararının ardından yapacağı basın açıklamasında 2020 yılında uygulanması planlanan para politikasına ilişkin vereceği mesajlar piyasalar tarafından yakından izlenecek. Piyasadaki beklenti, Powell'ın bugünkü açıklamasında, faiz indirimlerinin durulacağı ve bu yılki indirim hamleleri sonrasından ekonominin bir süre izleneceği şeklinde bir açıklama yapması yönünde.

Fed'in Ekim ayı toplantısından çıkabilecek olası senaryoları analiz edecek olursak: Piyasa beklentileri dahilinde faizlerin 25bps aşağı çekilmesi durumunda dolar endeksi üzerinde majör bir hareketlenme oluşmayabileceği belirtiliyor. Hatta bu noktada, piyasada beklentilerin büyük ölçüde fiyatlanmış olması ile birlikte, kararın açıklanması sonrasında dolar endeksi üzerinde bir yükseliş hareketi oluştuğu gözlemlenebilir. Yukarıda da belirttiğimiz üzere, bu noktada piyasa dinamiklerini etkileyecek olan en önemli husus, Powell'dan önümüzdeki döneme ilişkin para politikasına yönelik gelecek olan ipuçları olacak.

- Powell'ın bugünkü açıklamalarında, piyasadaki genel beklenti çerçevesinde, üçünü faiz indiriminin ardından bir duraklama ve bekle-göre dönemine girildiğinin sinyalini vermesi ve mevcut faiz indirimlerinin bir "ara dönem uyarlaması" olduğunu yeniden vurgulaması durumunda piyasa fiyatlamaları açısından olumsuz bir resim öne çıkabilir. Bu çerçevede özellikle gelişen ülke kurlarının baskı altında kaldığı takip edilebilir. Bu durumda dolar endeksinin 98 seviyesini hedef alabileceğini, USDTRY paritesinin ise 5,78 – 5,80 bandını hedef alması beklenebilir.

- Powell'ın, piyasadaki genel beklentinin aksine, ek faiz indirimlerine açık kapı bırakacak şekilde bir politika mesajı vermesi durumunda global risk iştahı açısından olumlu bir resim oluşmasını bekleyebiliriz. Böyle bir durumda dolar endeksinde yeniden 97 seviyesine doğru bir geri çekilme hareketi ve USDTRY paritesinde de 5,70 seviyesine doğru bir geri çekilme bekleyebiliriz. Ancak artık resesyon endişelerinin daha çok gündeme gelmesi ile beraber söz konusu risk iştahının yılbaşından bu yana görülen montanda olmasını beklemiyoruz.

Fed toplantısının yanı sıra, bugün ABD'den gelecek olan yoğun veri akışı da yakından takip edilecek. Bugün ABD 3Ç19 GSYİH Çeyreklik Büyüme Oranı, ABD 3Ç19 GSYİH Fiyat Endeksi, ABD 3Ç19 Kişisel Tüketim ve ABD 3Ç19 Çeyreklik Çekirdek Kişisel Tüketim Harcamaları verileri açıklanacak.

İngiltere 12 Aralık'ta erken seçime gidiyor

İngiltere parlamentosunun alt kanadı Avam Kamarası 12 Aralık'ta erken genel seçime gitme kararı aldı. İngiltere Başbakanı Boris Johnson'ın, Brexit müzakerelerini yürütme sürecinde güven oyu alma isteğini pek çok defa parlamentoya bildirmiş ve parlamentoyu erken seçime gitme konusunda ikna etmeye çalışmıştı. Parlamentonun Johson'ın erken seçim istemini her seferinde reddetmesinin arından, ana muhalefetteki İşçi Partisi lideri Jeremy Corbyn'in hükümetin erken seçim teklifine desteğini açıklamasıyla ülkenin aralık ayında sandığa gitmesi kesinleşti. Hükümetin erken seçim yasa tasarısını oylayan Avam Kamarası tasarıyı 20'ye karşı 438 oyla kabul etti. Tasarı Lordlar Kamarasının ve Kraliçe 2. Elizabeth'in onayıyla yasalaşacak.

- Hatırlayacağımız üzere AB, İngiltere'nin talebi üzerine Brexit'in 31 Ocak'a kadar ertelenmesine yeşil ışık yakmış, Başbakan Boris Johnson da dün akşam AB Konseyi Başkanı Donald Tusk'a bir mektup göndererek, Brexit'in ertelenmesini İngiltere hükümeti adına kabul ettiğini bildirmişti.
- Geçtiğimiz hafta, Brexit önergesinin Avam Kamarasında reddedilmesinin ardından sterlin ve euronun son dönemdeki kazançlarının bir kısmını geri verdiğini görmüştük. Pazartesi günü 1,30 seviyesi üzerine yükselen GBPUSD paritesi, Salı günkü haber akışı sonrasında 1,28 seviyesine kadar indi. GBPUSD paritesi bu sabah saatlerinde 1,2870 seviyesinden işlem görmekte. Burada 1,30 seviyesinin teknik olarak önemli bir direnç teşkil ettiğini görmekteyiz. Dolayısı ile GBPUSD paritesinin orta vadede bu seviye üzerinde kalıcılık sağlamakta zorlanabileceğini ve önümüzdeki dönemde yeniden 1,25 seviyesine doğru bir geri çekilme gerçekleştirebileceğini düşünüyoruz.

Döviz & Emtia Analizleri

USD/TL

ABD Temsilciler Meclisi'nde Türkiye'ye yaptırım yasa tasarısının kabul edilmesi sonrasında TL'nin dolar karşısında satış baskılarına maruz kaldığını görmekteyiz. TL'deki düşüş ile birlikte 5,76 – 5,77 bandına yükselen USDTRY paritesi, bu sabah saatlerinde 5,7650 seviyesinden işlem görüyor.

USDTRY paritesi bu sabah saatlerinde 5,7620 seviyesi civarında dalgalı bir seyir izliyor. Kısa vadeli teknik gösterge ve formasyonlar, kurdaki mevcut yükseliş eğiliminin 20 günlük haraketli ortalamaya denk gelen 5,8093 seviyesine doğru sürebileceğinin sinyalini veriyor. Bu seviyenin aşılması ise yükseliş hareketinin hızlanmasına neden olabilir. Kurdaki kısa vadeli görünüm açısından bu akşam saatlerinde açıklanacak olan FOMC Ekim ayı toplantı kararı ve ardından Fed Başkanı Powell'ın gerçekleştireceği konuşma takip edilecek. Piyasadaki genel beklenti Fed'in, Temmuz ve Eylül aylarındaki 25 bps'lık faiz indirimlerine ek olarak, bu toplantıda da aynı ölçüde bir faiz indirimine gideceği yönünde. Opsiyon fiyatlamalarından türetilen olasılıklara baktığımızda, Fed'in Ekim toplantısında 25 bps'lik faiz indirimine gitmesi ve faizleri 1,5% – 1,75% aralığına çekmesi ihtimalinin %95 olarak fiyatlandığını görüyoruz. Faiz kararının yanı sıra, Fed başkanı Powell'ın basın toplantısında 2020 yılında uygulanması planlanan para politikasına ilişkin vereceği mesajlar da piyasalar tarafından yakından izlenecek. FOMC toplantısına ilişkin senaryo analizimizi "Makroekonomik Gelişmeler" bölümünde bulabilirsiniz.

Fed toplantısının yanı sıra, bugün ABD'den gelecek olan yoğun veri akışı da yakından takip edilecek. Bugün ABD 3Ç19 GSYİH Çeyreklik Büyüme Oranı, ABD 3Ç19 GSYİH Fiyat Endeksi, ABD 3Ç19 Kişisel Tüketim ve ABD 3Ç19 Çeyreklik Çekirdek Kişisel Tüketim Harcamaları verileri açıklanacak.

USD/TL

EUR/USD

Geçtiğimiz hafta Cuma günü 1,11 seviyesi altına gerileyerek 1,1073 seviyesini test eden EURUSD paritesi, aşağıdaki grafik üzerinde de görülebileceği üzere, kısa vadeli yükseliş trendi üzerinde tutunarak yeniden 1,11 seviyesi üzerine dönüş yaptı.

EURUSD paritesi bu sabah saatlerinde 1,1110 seviyesinden işlem görüyor. Orta – uzun vadede EURUSD paritesinde, Euro Bölgesi dinamikleri çerçevesinde aşağı yönlü hareketin daha ön planda olacağını düşünüyoruz. EURUSD paritesindeki teknik görünüm çerçevesinde: Paritenin 1,12seviyesi üzerinde kalıcı bir yükseliş sergilemesinin sor olduğunu görmekteyiz, zira1,12 seviyesi önemli bir teknik direnç konumunda. Dolayısı ile paritede son dönemde etkili olan yükseliş eğiliminin 1,12 seviyesi civarında güç kaybedebileceğini düşünüyoruz. EURUSD paritesinin kısa vadede 1,11 seviyesi altına gerilemesini beklemekteyiz. Mevcut seviyelerden oluşabilecek olası satış baskılarının yakından takip edilmesini öneriyoruz.

Bugün Türkiye saatiyle 21:00'da açıklanacak olan FOMC Eylül ayı toplantı kararı ve ardından 21:30'da Fed Başkanı Powell'ın gerçekleştireceği basın toplantısı yakından takip edilecek. Fed'in Ekim ayı toplantısına ilişkin piyasadaki genel beklenti, Temmuz ve Eylül aylarındaki 25 bps'lık faiz indirimlerine ek olarak, bu toplantıda da aynı ölçüde bir faiz indirimine gidileceği yönünde. Bugün, FOMC faiz kararının yanı sıra, Fed başkanı Powell'ın toplantı kararının ardından yapacağı basın açıklamasında 2020 yılında uygulanması planlanan para politikasına ilişkin vereceği mesajlar piyasalar tarafından yakından izlenecek. Fed toplantısının yanı sıra, bugün ABD'den gelecek olan yoğun veri akışı da yakından takip edilecek. Bugün ABD 3Ç19 GSYİH Çeyreklik Büyüme Oranı, ABD 3Ç19 GSYİH Fiyat Endeksi, ABD 3Ç19 Kişisel Tüketim ve ABD 3Ç19 Çeyreklik Çekirdek Kişisel Tüketim Harcamaları verileri açıklanacak.

EUR/USD

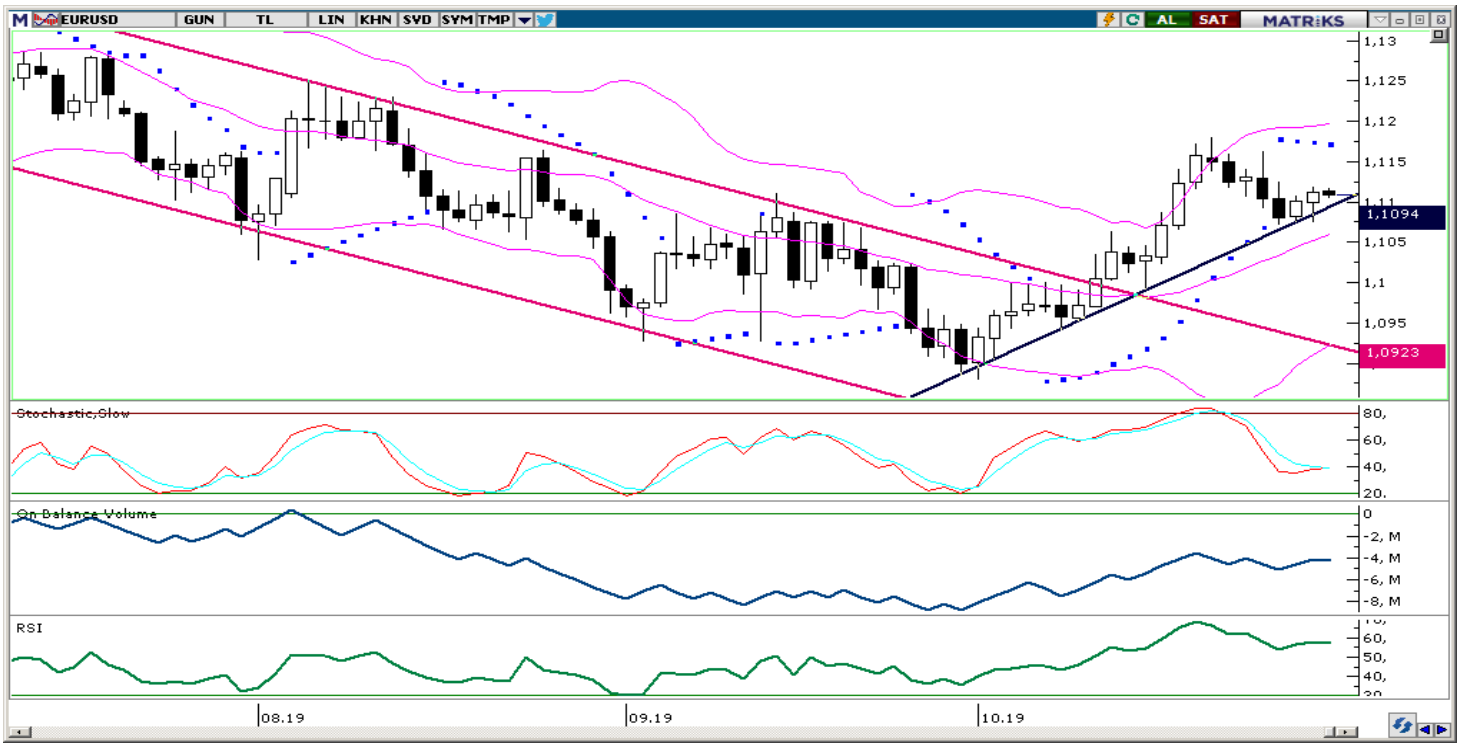

XAU/USD

Geçtiğimiz hafta Cuma günü kısa vadeli düşüş kanalını yukarı yönlü kırma girişiminde bulunan ons altın, 1517 seviyesini test ederek yaklaşık son bir ayın zirvesine yükseldi. Ancak, günlük bazda kanal direncinin üzerinde bir kapanış gerçekleştiremeyen altın fiyatları, kanalı yukarı yönlü kırma girişiminde başarısız oldu ve yeniden 1500 seviyesi altına geriledi.

Bir süredir sabah bültenlerimizde, ons altındaki görece zayıf seyrin bir süre daha etkili olabileceğini ve 1500 seviyesi altındaki hareketin kısa vadede devam edebileceğini belirtiyoruz. Bunun yanında 1500 seviyesi altındaki hareketlerin uzun vadede kalıcı olmasını beklemediğimizi ve bu hareketlerin orta – uzun vadeli alım fırsatı yaratabileceğini de sıklıkla ifade etmekteyiz. Küresel büyüme endişelerinin tırmandığı ve merkez bankalarının yeniden gevşeme adımlarına başladığı mevcut ortamda, piyasalardaki güvenli liman talebinin sürebileceği görüşündeyiz. Bununla birlikte piyasalarda devam etmesini beklediğimiz güvenli liman arayışı ile birlikte altın fiyatlarının orta – uzun vadede yeniden 1550 seviyesi üzerini hedef almasını bekliyoruz. Dolayısı ile 1500 seviyesi altındaki hareketlerin alım fırsatı verebileceği görüşündeyiz. Bugün Türkiye saatiyle 21:00'da açıklanacak olan FOMC Eylül ayı toplantı kararı ve ardından 21:30'da Fed Başkanı Powell'ın gerçekleştireceği basın toplantısı yakından takip edilecek. Fed'in Ekim ayı toplantısına ilişkin piyasadaki genel beklenti, Temmuz ve Eylül aylarındaki 25 bps'lık faiz indirimlerine ek olarak, bu toplantıda da aynı ölçüde bir faiz indirimine gidileceği yönünde.

Bugün, FOMC faiz kararının yanı sıra, Fed başkanı Powell'ın toplantı kararının ardından yapacağı basın açıklamasında 2020 yılında uygulanması planlanan para politikasına ilişkin vereceği mesajlar piyasalar tarafından yakından izlenecek. Fed toplantısının yanı sıra, bugün ABD'den gelecek olan yoğun veri akışı da yakından takip edilecek. Bugün ABD 3Ç19 GSYİH Çeyreklik Büyüme Oranı, ABD 3Ç19 GSYİH Fiyat Endeksi, ABD 3Ç19 Kişisel Tüketim ve ABD 3Ç19 Çeyreklik Çekirdek Kişisel Tüketim Harcamaları verileri açıklanacak.

XAU/USD

Piyasalara Genel Bakış

	Son Fiyat / Değer	Değişim				
		1 günlük	1 haftalık	1 aylık	6 aylık	YBB
Hisse senedi endeksleri						
Gelişmiş Piyasalar						
S&P	3.037	-%0,1	%1,4	%2,0	%3,1	%21,1
DAX	12.940	%0,0	%1,4	%4,1	%4,8	%22,5
FTSE	7.306	-%0,3	%1,3	-%1,4	-%1,5	%8,6
Nikkei	22.974	-%0,4	%1,2	%5,2	%2,8	%14,4
Gelişmekte olan Piyasalar						
Türkiye	99.838	-%0,4	%2,6	-%5,1	%5,6	%9,4
Çin	2.954	-%0,5	-%0,1	%1,2	-%4,5	%17,9
Hindistan	39.832	%1,5	%2,0	%3,0	%2,1	%10,4
Endonezya	6.281	%0,1	%0,5	%1,9	-%2,6	%1,5
Rusya	2.886	%1,0	%3,0	%5,1	%12,8	%21,8
Brezilya	107.556	-%0,6	%0,2	%2,7	%11,6	%22,4
Meksika	43.851	%0,2	%1,1	%2,0	-%1,7	%5,3
Güney Afrika	55.717	-%0,1	-%0,4	%1,6	-%4,8	%5,7
Oynaklık Endeksleri						
VIX	13	%0,7	-%8,7	-%23,3	%0,7	-%48,1
EM VIX	17	%0,1	%3,1	-%19,0	%4,5	-%33,4
MOVE	67	%0,5	-%16,0	-%15,7	%36,4	%1,2
Döviz Kurları (ABD dolarına karşı)						
Türkiye	5,7373	%0,1	-%1,2	%1,1	-%3,6	%8,5
Brezilya	3,9992	%0,2	-%2,1	-%3,9	%1,4	%3,2
Güney Afrika	14,6265	%0,4	%0,3	-%3,3	%2,2	%2,0
Çin	7,0658	%0,0	-%0,2	-%0,8	%4,9	a.d.
Hindistan	70,8412	a.d.	-%0,1	%0,4	a.d.	%1,5
Endonezya	14031	%0,0	-%0,1	-%1,0	-%1,3	-%2,5
CDS *						
Türkiye	334,8	6,1	-48,9	16,6	-101,7	28,0
Brezilya	117,1	-0,4	-9,6	-10,0	-50,5	4,1
Güney Afrika	167,7	3,8	-11,6	-16,6	-16,7	10,7
Endonezya	75,1	-1,8	-2,4	a.d.	-12,2	21,7
Rusya	74,4	1,2	-1,8	-9,8	-25,5	-5,4
10 yıllık bono faizleri						
Türkiye	%13,2	0,0	-1,3	-0,8	-6,0	-3,3
Brezilya	%6,5	0,0	-0,1	-0,5	-2,5	-3,7
Hindistan	%6,5	a.d.	0,0	-0,2	a.d.	-0,9
Endonezya	%7,0	0,0	-0,1	-0,3	-0,7	-1,0
10 yıllık Eurobond faizleri (USD)						
Türkiye	%6,5	-0,04	-0,51	-0,18	-1,64	a.d.
Brezilya	%3,9	0,01	0,00	-0,04	-1,32	-1,26
Güney Afrika	%3,9	0,03	-0,01	-0,14	-0,92	-1,19
Endonezya	%3,0	0,02	0,00	0,00	-0,90	-1,58
Emtia						
Ham Petrol - Brent USD/varil	61,59	%0,0	%3,2	-%0,5	-%14,5	%14,5
Ham Petrol - WTI USD/varil	55,54	-%0,5	%2,5	-%0,7	-%12,5	%22,3
Altın - USD / oz	1487	-%0,2	%0,4	-%0,8	%16,0	%16,1
Gümüş - USD / t oz.	17,831	-%0,3	%1,9	%1,0	%20,1	%14,7
Commodity Bureau Index	391,55	%0,2	-%0,2	%1,0	-%7,2	-%4,3

** Değişim değerleri baz olarak ifade edilmiştir.*

Kaynak: Bloomberg

Yatırım Merkezlerimiz

Genel Müdürlük

Nispetiye Cad. B-3 Blok Kat: 9 Akmerkez
Etiler - İSTANBUL
0 212 355 46 46

Adana

Cemal Paşa Mah. Gazipaşa Bul.
Cemal Uğurlu Apt. Kat: 1 D: 4 ADANA

(0 322) 457 77 55

Ankara

Remzi Oğuz Arık Mah. Tunalı Hilmi Cad.
Yaprak Apt. No: 94 Kat: 2 D: 9
Kavaklıdere Çankaya - ANKARA

(0 312) 435 18 36

Antalya

Şirinyalı Mah. İsmet Gökşen Cad. Özden
Apt. No:82/6 Muratpaşa - ANTALYA

(0 242) 248 45 20

Bakırköy

İstanbul Cad. Bakırköy İş Merkezi No:
6 Kat: 4 D: 14 Bakırköy - İSTANBUL

(0 212) 570 52 59

Bursa

Muradiye Mah. Çekirge Cad. Koçer Apt.
No: 49 Kat: 2 D: 4 Osmangazi - BURSA

(0 224) 225 64 10

Denizli

Urban İş Merkezi 2. Ticari Yol Daire 26
Kat: 6 Bayramyeri - DENİZLİ

(0 258) 265 87 85

Erenköy

Bağdat Cad. Çubukçu Apt. No: 333
Kat: 2 D: 4 Kadıköy - İSTANBUL

(0 216) 348 82 82

Gaziantep

İncilipinar Mah. Gazimuhtarpaşa Bul.
Kepkepzade Park İş Merkezi B Blok No:
18 Kat: 1 D: 5 GAZİANTEP

(0 342) 232 35 35

Girne

Şehit Necati Gürkaya Mevkii Çağdaş Apt.
Kat: 1 D: 1 Girne - KKTC

(0 392) 815 14 54-55-56

İzmir

Şair Eşref Bul. Ragıp Şanlı İş Merkezi
No: 6 Kat: 3 D: 306 Çankaya - İZMİR

(0 232) 445 01 61

İzmit

Hürriyet Cad. Kaya İşhanı No: 39/5 İzmit -
KOCAELİ

(0 262) 323 11 33

İzmit İrtibat

Ömerağa Mah. Alemdar Cad. İ. Kolaylı
Apt. No: 8 Kat: 2 İzmit KOCAELİ

(0 262) 260 01 01

Karadeniz Ereğli

Murtaza Mah. Hamamüstü Sok. İ. Esat
Taneri İş Merkezi No: 19 Kat: 2
Karadeniz Ereğli - ZONGULDAK

(0 372) 316 40 50

Kartal

Üsküdar Cad. Cevat Kayacan Apt. No:
26 Kat: 4 D: 8 Kartal - İSTANBUL

(0 216) 306 22 71 - 306 22 06

Kayseri

Cumhuriyet Mah. Turan Cad. Turan Plaza
Apt. No:8 Kat:2 D:5 Melikgazi / KAYSERİ

(0 352) 221 08 68 - 222 82 51

Mersin

Çankaya Mah. Bahri Ok İş Merkezi B
Blok No: 78 MERSİN

(0 324) 238 11 89

Marmaris İrtibat Bürosu

Kemeraltı Mah. Orgeneral Mustafa
Muğlalı Cad. Güven Apt. No: 22 D: 2
Marmaris / MUĞLA

(0 252) 321 08 00

Akatlar İrtibat Bürosu

Akatlar Mahallesi Ebulula Mardin Cad.
Maya Meridien İş Merkezi No:16 D Blok
Kat:11 Bağımsız Bölüm No:29 Akatlar-
Beşiktaş/İSTANBUL
(0 212) 355 4605

Uyarı Notu

Bu raporda yer alan yatırım bilgi, yorum ve tavsiyeleri, yorum ve tavsiyede bulunanların kişisel görüşlerine dayanmakta olup finansal bilgi ve genel yatırım tavsiyesi kapsamında hazırlanmıştır ve hiçbir şekilde yatırım danışmanlığı kapsamında değildir. Yatırım danışmanlığı hizmeti; yetkili kuruluşlar tarafından kişilerin risk ve getiri tercihleri dikkate alınarak kişiye özel sunulmaktadır. Burada yer alan yorum ve tavsiyeler ise genel niteliktedir. Bu tavsiyeler, mali durumunuz ile risk ve getiri tercihlerinize uygun olmayabilir. Bu nedenle, sadece burada yer alan bilgilere dayanarak yatırım kararı verilmesi beklentilerinize uygun sonuçlar doğurmayabilir.

Yatırım Danışmanlığı hizmeti talep edilmesi halinde; yatırımcının Tacirler Yatırım Menkul Değerler A.Ş. ile Yatırım Danışmanlığı sözleşmesi imzalamış olması, Yerindelik Testi'ni tamamlamış ve risk grubunun belirlemiş olması zorunludur.

Bu raporda yer alan her türlü bilgi, yorum ve tavsiye uygunluk testi ile tespit edilecek risk grubunuz ve getiri beklentiniz ile uyumlu olmayabilir. Dolayısıyla, uygunluk testi neticesinde risk grubunuz tespit edilmeden sadece burada yer alan bilgilere dayanılarak yatırım kararı verilmesi amaç, bilgi ve tecrübenize uygun sonuçlar doğurmayabilir.

Bu rapor herhangi bir sürede belirli bir getirinin sağlanacağına dair bir taahhüt içermemekte olup, zaman içerisinde piyasa koşullarında meydana gelen değişiklikler nedeniyle yorum ve tavsiyelerde değişiklikler söz konusu olabilir. Bu raporda bahsedilen yatırım araçlarının fiyatları ve değerleri yatırımcıların menfaatlerine aykırı olarak hareket edebilir ve netice itibarıyla yatırımcılar anaparalarını kaybetme riski ile karşı karşıya kalabilirler. Bu raporda yer alan geçmiş performans verileri gelecekte elde edilecek sonuçların bir garantisi olarak kabul edilemez.

Bu raporda yer alan tüm bilgiler ve görüşler yatırımcıları bilgilendirmek amacıyla, Tacirler Yatırım Menkul Değerler A.Ş. tarafından güncel ve güvenilir kaynaklardan temin edilmiş olmakla beraber, Tacirler Yatırım Menkul Değerler A.Ş. söz konusu bilgilerin doğru ve tam olduğunu taahhüt etmemektedir. Raporlardaki yorumlardan, bilgilerin tam veya doğru olmaması ve/veya güncellenme nedeniyle doğabilecek maddi ve manevi zararlardan Tacirler Yatırım Menkul Değerler A.Ş. ve çalışanları sorumlu tutulamaz.

Bu rapor, sadece gönderildiği kişilerin kullanımı içindir. Bu raporun tümü veya bir kısmı Tacirler Yatırım Menkul Değerler A.Ş.'nin yazılı izni olmadan çoğaltılamaz, yayınlanamaz veya üçüncü kişilere gösterilemez, ticari amaçla kullanılamaz. Aksi halde, Tacirler Yatırım Menkul Değerler A.Ş. uğramış olduğu bütün zarar ve ziyanı talep etme hakkını saklı tutar.